

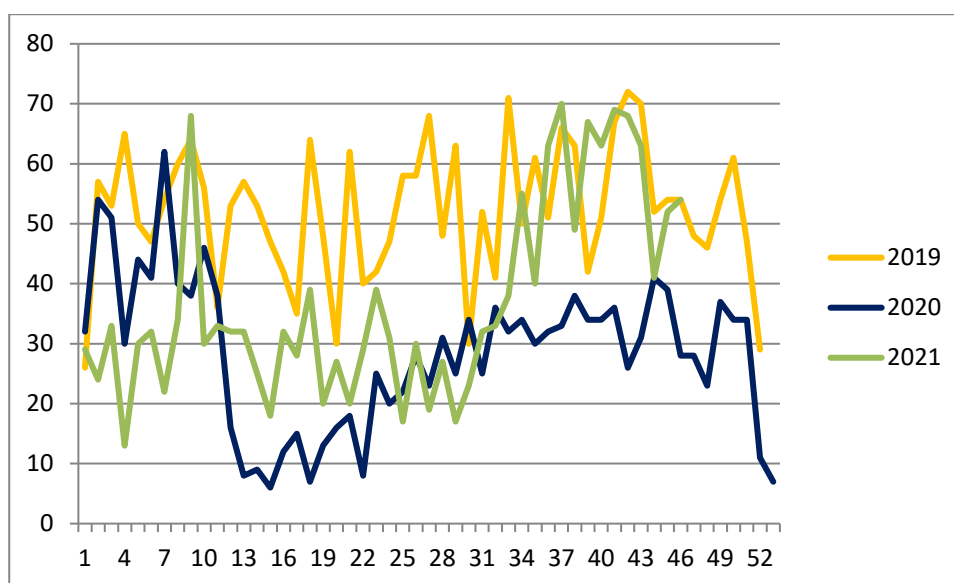

Udlændinge- og Integrationsministeriet

Udviklingen i antallet af registrerede asylansøgere pr. uge i 2021 samt for 2019 og 2020 fremgår nedenfor. Nationalitetsfordelingen i 2021 fremgår endvidere nedenfor.

Antal registrerede asylansøgere pr. uge i 2019-2021:



Uge (2021)	53+1	2	3	4	5	6	7
Antal	29	24	33	13	30	32	22
Uge (2021)	8	9	10	11	12	13	14
Antal	34	68	30	33	32	32	25
Uge (2021)	15	16	17	18	19	20	21
Antal	18	32	28	39	20	27	20
Uge (2021)	22	23	24	25	26	27	28
Antal	29	39	31	17	30	19	27
Uge (2021)	29	30	31	32	33	34	35
Antal	17	23	32	33	38	55	40
Uge (2021)	36	37	38	39	40	41	42
Antal	63	70	49	67	63	69	68
Uge (2021)	43	44	45	46	47	48	49
Antal	63	41	52	54			

De fem største nationaliteter i 2021:

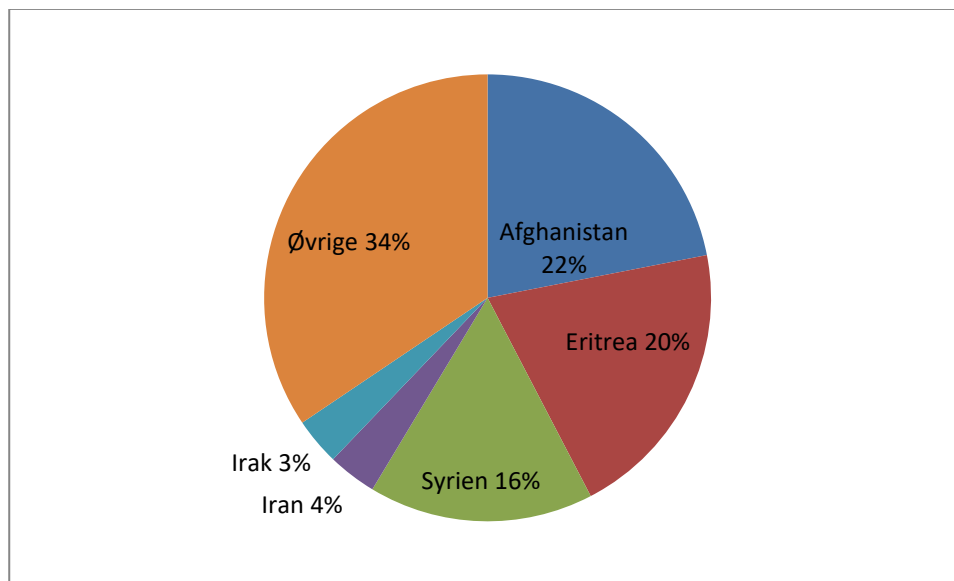

Opgørelserne er baseret på registreringer af asylansøgere i politiets system POLSAS frem til 31. juli 2020 og i udlændingemyndighedernes elektroniske sagsbehandlingssystem for perioden 1. august 2020 og frem. Det bemærkes, at tallene er foreløbige og forbundet med usikkerhed, da der løbende sker efterregistreringer.

Bemærk, der er således foretaget opdatering af tallene siden den seneste offentliggørelse.

Det bemærkes, at antallet af registrerede asylansøgere ikke direkte kan anvendes som udtryk for tilstrømningen til Danmark, idet antallet omfatter både personer uden opholdsgrundlag og personer, der allerede har et opholdsgrundlag i Danmark – eksempelvis på baggrund af familiesammenføring.