



Udlændinge- og Integrationsministeriet

Udviklingen i antallet af registrerede asylansøgere pr. uge i 2020 samt for 2018 og 2019 fremgår nedenfor. Nationalitetsfordelingen i 2020 fremgår endvidere nedenfor.

Der vil ikke blive offentliggjort oplysninger om antallet af registrerede asylansøgere i ugerne 28-31 2020 som følge af sommerferie.

Antal registrerede asylansøgere pr. uge i 2018-2020:

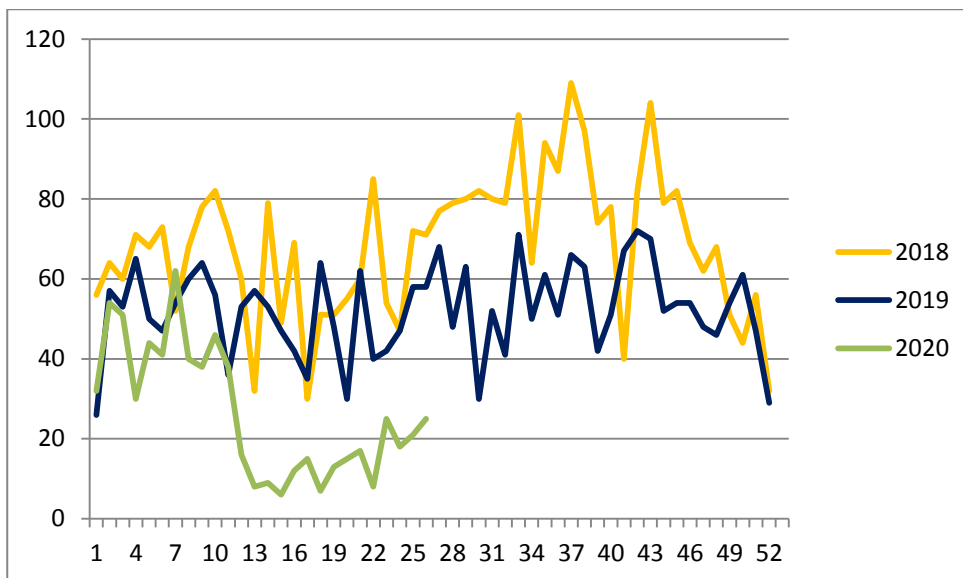

Uge (2020)	1	2	3	4	5	6	7
Antal	32	54	51	30	44	41	62
Uge (2020)	8	9	10	11	12	13	14
Antal	40	38	46	38	16	8	9
Uge (2020)	15	16	17	18	19	20	21
Antal	6	12	15	7	13	15	17
Uge (2020)	22	23	24	25	26	27	28
Antal	8	25	18	21	25		

De fem største nationaliteter i 2020:

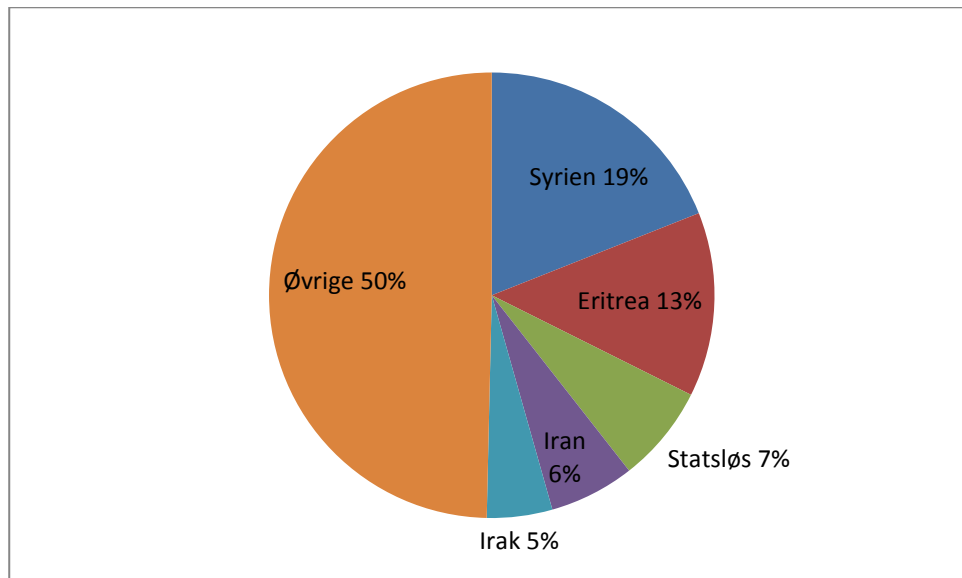

Opgørelserne er baseret på registreringer af asylansøgere i politiets system POLSAS. Det bemærkes, at tallene er foreløbige og forbundet med usikkerhed, da der løbende sker efterregistreringer.

Uge 1 i 2020 omfatter perioden 30. december 2019 – 5. januar 2020.

Bemærk, der er således foretaget opdatering af tallene siden den seneste offentliggørelse.

Det bemærkes, at antallet af registrerede asylansøgere ikke direkte kan anvendes som udtryk for tilstrømningen til Danmark, idet antallet omfatter både personer uden opholdsgrundlag og personer, der allerede har et opholdsgrundlag i Danmark – eksempelvis på baggrund af familiesammenføring.