

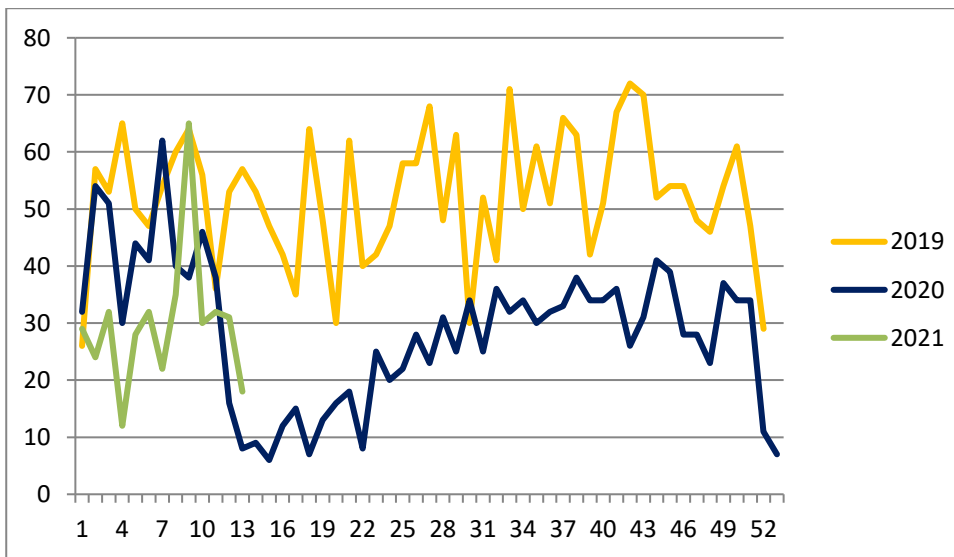

Udlændinge- og Integrationsministeriet

Udviklingen i antallet af registrerede asylansøgere pr. uge i 2021 samt for 2019 og 2020 fremgår nedenfor. Nationalitetsfordelingen i 2021 fremgår endvidere nedenfor.

Antal registrerede asylansøgere pr. uge i 2019-2021:



Uge (2021)	53+1	2	3	4	5	6	7
Antal	29	24	32	12	28	32	22
Uge (2021)	8	9	10	11	12	13	14
Antal	35	65	30	32	31	18	

De fem største nationaliteter i 2021:

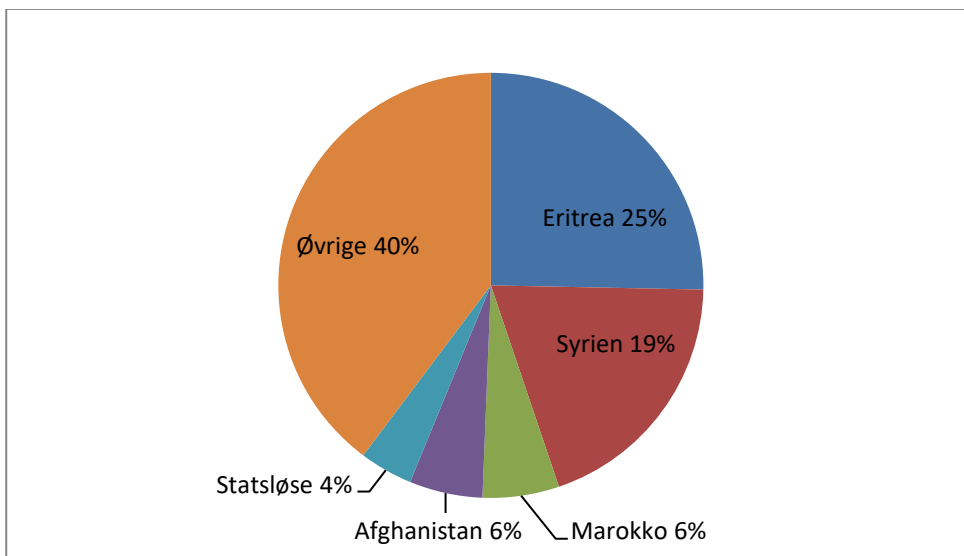

Opgørelserne er baseret på registreringer af asylansøgere i politiets system POLSAS for perioden 1. januar-31. juli 2020 og i udlændingemyndighedernes elektroniske sagsbehandlingssystem for perioden 1. august 2020 og frem. Det bemærkes, at tallene er foreløbige og forbundet med usikkerhed, da der løbende sker efterregistreringer.

Bemærk, der er således foretaget opdatering af tallene siden den seneste offentliggørelse.

Det bemærkes, at antallet af registrerede asylansøgere ikke direkte kan anvendes som udtryk for tilstrømningen til Danmark, idet antallet omfatter både personer uden opholdsgrundlag og personer, der allerede har et opholdsgrundlag i Danmark – eksempelvis på baggrund af familiesammenføring.